

**Energietipp der Verbraucherzentrale Rheinland-Pfalz**

## **Fenstertausch – Wenn dann richtig**

(VZ-RLP / 12.10.2021) Fenster sind energetische Schwachstellen der Gebäudehülle; leider ist ihr Austausch mit erheblichen Kosten verbunden. Da eine solche Investition in der Regel nur alle 25 bis 30 Jahre gemacht wird, sollten Fenster des neuesten technischen Stands verbaut werden. Ein niedriger Wärmeverlustwert ist auch entscheidend für die Wohnbehaglichkeit.

Den besten Wärmeschutz bietet derzeit die Dreischeibenwärmeschutzverglasung. Gegenüber alter Isolierverglasung (vor 1995 eingebaut) verschafft sie einen etwa 70 Prozent besseren Wärmeschutz. Zu beachten ist auch die Wärmedurchlässigkeit des Rahmens und des Randverbunds der Glasscheiben, denn der Rahmen hat meist schlechtere Dämmwerte als die Verglasung. Bei der Wahl der Fenster ist daher der berechnete Wärmedurchgangskoeffizient des gesamten Fensters,  $U_w$  ( $w$  steht für englisch: „window“) entscheidend.

Fenster müssen dicht schließen und luftdicht eingebaut werden, sonst „zieht“ es trotz Wärmeschutzverglasung durch Dichtungen und Fugen. Das Einbringen von Montageschaum in die Fugen zwischen Rahmen und Mauerwerk reicht nicht aus – der Rahmen muss luftdicht mittels Klebe- und Dichtbändern in der Leibung verklebt sein.

Auch für die Fenstererneuerung gibt es seit diesem Jahr höhere Fördermittel. Verbesserungen bei vorhandenen Fenstern, wie der nachträgliche Einbau einer Dichtung oder bei gut erhaltener Rahmensubstanz der Austausch der Verglasung, sind auch machbar, wenn das Geld für neue Fenster nicht reicht. Allerdings sollte dann überprüft werden, ob der Rahmen ausreichend luftdicht eingebaut ist. Eine individuelle Beratung zur Auswahl der Fenster und Fördermöglichkeiten erhalten Ratsuchende im persönlichen Gespräch mit Energieberater:

### **Pressestelle**

Seppel-Glückert-Passage 10  
55116 Mainz  
Tel. (0 61 31) 28 48 85  
Fax (0 61 31) 28 48 66

innen der Verbraucherzentrale Rheinland-Pfalz nach telefonischer Voranmeldung.

In **Asbach** finden die nächsten Beratungstermine **am Mittwoch, den 03.11.21 von 13.45 – 16.45 Uhr** statt.

**Die Beratung ist kostenfrei. Sie findet telefonisch und an einigen Beratungsorten auch wieder persönlich statt. Weitere Informationen und einen Termin erhalten Verbraucher/innen unter 0800 60 75 600 (kostenfrei) sowie unter [energie@vz-rlp.de](mailto:energie@vz-rlp.de).**

VZ-RLP

**Für weitere Informationen und einen kostenlosen Beratungstermin:**

Energietelefon Rheinland-Pfalz: 0800 / 60 75 600 (kostenfrei)

montags von 9 bis 13 und 14 bis 18 Uhr,

dienstags und donnerstags von 10 bis 13 und 14 bis 17 Uhr.

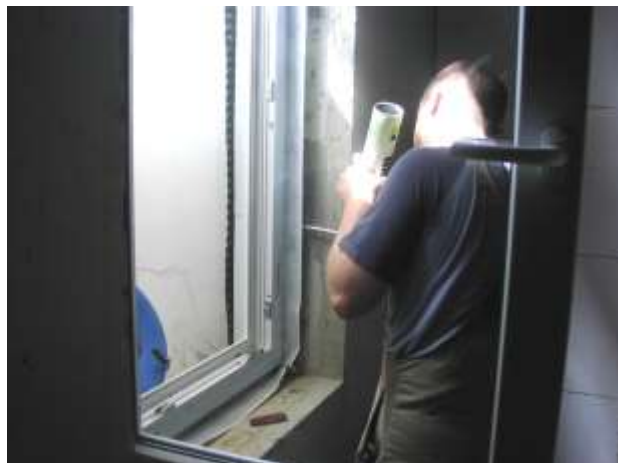

Montageschaum reicht beim Einbau neuer Fenster nicht aus – der Rahmen muss luftdicht in der Leibung verklebt werden.

**Foto: VZ RLP**

**Pressestelle**

Seppel-Glückert-Passage 10  
55116 Mainz  
Tel. (0 61 31) 28 48 85  
Fax (0 61 31) 28 48 66

Gefördert durch:

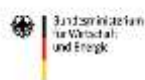

aufgrund eines Beschlusses  
des Deutschen Bundestages



**Über uns:**

Die Bundesförderung für Energieberatung der Verbraucherzentrale bietet das größte interessenneutrale Beratungsangebot zum Thema Energie in Deutschland. Seit 1978 begleitet sie private Verbraucher mit derzeit rund 700 Energieberatern und an mehr als 900 Standorten in eine energiebewusste Zukunft. Jedes Jahr werden mehr als 140.000 Haushalte zu allen Energie-Themen unabhängig und neutral beraten, beispielsweise Energiesparen, Wärmedämmung, moderne Heiztechnik und erneuerbare Energien. Die durch die Beratungen eines Jahres bewirkten Energieeffizienzmaßnahmen führen zu einer Einsparung an Energie, die einem Güterzug von 85 km Länge voller Steinkohle entspricht. Die Bundesförderung für Energieberatung der Verbraucherzentrale wird gefördert vom Bundesministerium für Wirtschaft und Energie.

Presseinfo Presseinfo Pres-

**Pressestelle**

Seppel-Glückert-Passage 10  
55116 Mainz  
Tel. (0 61 31) 28 48 85  
Fax (0 61 31) 28 48 66