

Verbandsgemeindeverwaltung Asbach

Geschäftsverteilungsplan

September 2019

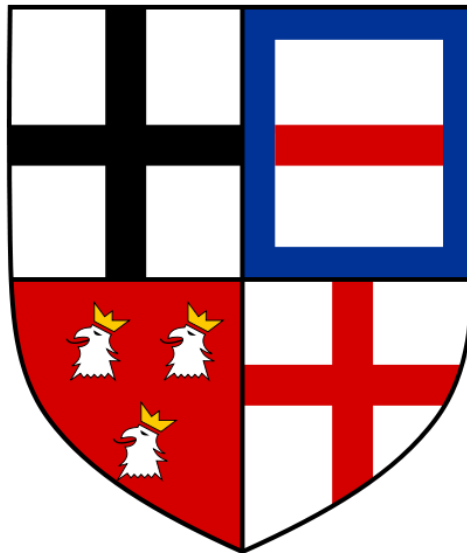

Flammersfelder Straße 1
53567 Asbach

Telefon (0 26 83) 9 12- 0
Telefax (0 26 83) 9 12- 3 34

Öffnungszeiten:

Montag - Freitag:	08.00 Uhr - 12.00 Uhr
Mittwoch:	14.00 Uhr - 16.00 Uhr
Donnerstag:	14.00 Uhr - 18.00 Uhr

Öffnungszeiten Bürgerbüro:

Montag – Freitag:	07.00 Uhr – 12.00 Uhr
Montag - Mittwoch:	14.00 Uhr – 16.00 Uhr
Donnerstag:	14.00 Uhr – 18.00 Uhr

Inhaltsverzeichnis

Bürgermeister und Beigeordnete	2
Beauftragte	2
Abteilung I – Zentralverwaltung	3
Abteilung II – Finanzverwaltung	5
Abteilung III – Bauverwaltung	7
Abteilung IV – Bürgerdienste	9
Abteilung V – Abwasserwerk	11
Weitere Dienststellen in der VG Asbach	13
Anlagen	14
Organigramm	15
Personalrat	16
Auszubildende	16
Beurlaubte Mitarbeiter	16
Mitarbeiterverzeichnis	17

Nr.	Arbeitsgebiet	Name	Vertreter	Telefon	Raum
-----	---------------	------	-----------	---------	------

Bürgermeister und Beigeordnete

	Bürgermeister	Christ, Michael		158	58
	Assistenz des Bürgermeisters	Hartung, Cornelia	(Brückner, Beate)	157	57
	Erster Beigeordneter	Harf, Markus		--	--
	Beigeordneter	Peuling, Konrad		185	85
	Beigeordneter	Ewens, Alfons		--	--
	Assistenz der Beigeordneten	Brückner, Beate	(Hartung, Cornelia)	185	85
	Gratulationen				
	Presse- und Öffentlichkeitsarbeit	Weißenfels, Petra		254	54

Beauftragte

	Gleichstellungsbeauftragte der Verbandsgemeindeverwaltung	Christ, Susanne	(Wittkamp, Gertrud)	161	
	Datenschutzbeauftragter	Schäfer, Jürgen			
	Arbeitsschutzbeauftragter	Zabel, Ottmar		162	
	Brandschutzbeauftragter	Zabel, Ottmar; Schücke, Arnold		162	
	Klimaschutzbeauftragte/r				
	Schwerbehindertenbeauftragter	Demuth, Christoph		154	54
	Fitnessbeauftragte	Germescheid, Karin		9480513	

Nr.	Arbeitsgebiet	Mitarbeiter	Vertreter	Telefon	Raum
Abteilung I – Zentralverwaltung					
Abteilungsleitung Stellvertretung		Salz, Edmund Knopp Martina; Mol Sabrina			
1.0	Büroleitung Allgemeine Rechtsfragen Feuerwehr / Wahlen	Salz, Edmund	(Knopp Martina, Mol Sabrina)	152	52
1.0.1	Bürgerbüro Volkshochschule	Heidenreich, Karolina	(Klein, Holger; Zehent, Maximilian)	234	34
1.0.2	Bürgerbüro Volkshochschule	Klein, Holger	(Heidenreich, Karolina; Zehent, Maximilian)	133	33
1.0.3	Bürgerbüro Volkshochschule	Zehent, Maximilian	(Klein, Holger Heidenreich, Karolina)	234	34
1.0.4	Amtsblatt Beschaffung Tourismus Sitzungsdienst	Lämbgen, Tanja	(Weißenfels, Petra)	254	54
1.0.5	Rats- und Ausschusssitzungen Gesundheitsmanagement Dienstwagen	Ewens, Maria	(Kirschbaum, Anette; Lämbgen, Tanja)	153	53
1.0.6	Feuerwehr (Technikbeschaffung)	Klein, Claudia		148	48
1.0.7	Feuerwehr (Verwaltung und Kostenersatz)	Heilemann, Christian		131	31
1.0.8	Verwaltung Bürgerhäuser	Klein, Lydia	(Holly, Manuela)	261	
1.0.9	Versicherungen Dienstwagen	Kirschbaum, Anette	(Ewens, Maria)	253	53
1.0.10	Tourismus Personalratsvorsitzender	Holl, Andreas		160	
1.1	Personalangelegenheiten Organisation EDV Ehrensteiner Armenstiftung	Knopp, Martina	(Mol, Sabrina)	151	51
1.2	Personalangelegenheiten Organisation	Mol, Sabrina	(Knopp. Martina)	251	51
1.3	Personalangelegenheiten	Engels, Lena	(Kunze, Stefan; Prokopy, Thorsten)	250	50
1.4	Personalangelegenheiten Ausbildung	Kunze, Stefan	(Engels, Lena; Prokopy, Thorsten)	154	54
1.5	Personalangelegenheiten Organisation	Prokopy, Thorsten	(Engels, Lena; Kunze, Stefan)		
1.6	Arbeits- und Urlaubszeiterfassung Trennungsgeld u. Reisekosten Schulbuchausleihe Sitzungsgelder	Holly, Manuela	(Klein, Lydia)	154	54
1.7	Kindertagesstätten	Limbach, Herbert	(Paulat, Maria)	163	49

Nr.	Arbeitsgebiet	Mitarbeiter	Vertreter	Telefon	Raum
	Schulen Beihilfe				
1.8	Betreuungskonzept Essensgeld (Schulen/Betreuung/Kita) Beitragsfestsetzung Hort- u. Krippenbeiträge sowie f. d. betreuenden Grundschulen	Paulat, Maria	(Limbach, Herbert)	263	49
1.9	Pädagogische Leitung Betreuungskonzept Standorte Buchholz, Jungeroth, Windhagen	Püschel, Claudia		02645/ 971265	
1.10	Pädagogische Leitung Betreuungskonzept Standorte Asbach, Limbach, Neustadt (Wied)	Salz, Sonja		0152/ 088708 43	
1.11	Zentrale Vergabestelle	Becker, Sebastian	(Christ, Susanne; Klein, Lydia)	262	
1.12	Zentrale Vergabestelle	Christ, Susanne	(Becker, Sebastian; Klein, Lydia)	161	
1.13	EDV	Demuth, Christoph	(Gombert, Florian; Militz, Mirko; Pogoschefschi, Michael)	264	64
1.14	EDV	Gombert, Florian	(Demuth, Christoph; Militz, Mirko; Pogoschefschi, Michael)	364	64
1.15	EDV	Militz, Mirko	(Demuth, Christoph; Gombert, Florian; Pogoschefschi, Michael)	164	64
1.16	EDV	Pogoschefschi, Michael	(Demuth, Christoph; Gombert, Florian; Militz, Mirko)	364	64
1.17	Arbeitssicherheit (SiFa) Brandschutzbeauftragter	Zabel, Ottmar		162	
1.18	Brandschutzbeauftragter	Schücke, Arnold			

Nr.	Arbeitsgebiet	Mitarbeiter	Vertreter	Telefon	Raum
-----	---------------	-------------	-----------	---------	------

Abteilung II – Finanzverwaltung

Abteilungsleitung
Stellvertretung

Hoffmann, Winfried
Kemper, Patrick

Haushalt

2.0	Haushalt VG Asbach und OG Neustadt Jahresabschlüsse / Rechnungsprüfung	Hoffmann, Winfried	(Kemper, Patrick)	170	70
2.0.1	Finanzbuchhaltung Anlagenbuchhaltung	Hoitz, Bilge	(Schmid, Iris)	172	72
2.0.2	Steuerangelegenheiten Finanzbuchhaltung	Leidig, Sabina	(Reuter, Sandra)	271	71
2.0.3	Finanzbuchhaltung	Schmid, Iris	(Hoitz, Bilge)	272	72
2.1	Haushalt OG Asbach, Windhagen und Stiftung Jahresabschlüsse / Rechnungsprüfung Finanzmanagement Flüchtlingssituation	Kemper, Patrick	(Hoffmann, Winfried)	171	71
2.2	Haushalt Buchholz Jahresabschlüsse / Rechnungsprüfung	Reuter, Sandra	(Hoffmann, Winfried)	169	69
2.2.1	Finanzbuchhaltung				

Kommunale Abgaben

2.3	Erhebung Gemeindesteuern Abwassergebühren und Zählerstände	Pleitner, Jutta	(Anger, Andrea; Neis, Isolde)	273	73
2.4	Erhebung Gemeindesteuern Abwassergebühren und Zählerstände	Anger, Andrea	(Neis, Isolde; Pleitner, Jutta)	173	73
2.4.1	Mitarbeit Gemeindesteuern und Abwassergebühren	Neis, Isolde	(Anger, Andrea; Pleitner, Jutta)	273	73

Nr.	Arbeitsgebiet	Mitarbeiter	Vertreter	Telefon	Raum
-----	---------------	-------------	-----------	---------	------

Verbandsgemeindekasse und Vollstreckung

Kassenverwalter: Limbach, Andreas

Stellvertreterin: Köhnsen, Heidi

2.5	Kassenverwaltung Vollstreckung	Limbach, Andreas	(Köhnsen, Heidi)	165	65
2.5.1	Zahlungsverkehr Kassenbuchführung	Silbe, Gisela	(Bellinghausen, Marliese; Wiesner, Alexandra)	266	66
2.5.2	Zahlungsverkehr Kassenbuchführung	Wiesner, Alexandra	(Bellinghausen, Marliese; Silbe, Gisela)	166	66
2.5.3	Kassenbuchführung Archivierung	Bellinghausen, Marliese	(Köhnsen, Heidi Silbe, Gisela Wiesner, Alexandra)	268	68
2.5.4	Vollstreckung	Faßbender, Kim	(Klein, Sandra; Limbach, Andreas)	167	67
2.5.5	Vollstreckung	Klein, Sandra	(Limbach, Andreas; Faßbender, Kim)	168	68
2.5.6	Vollstreckung				
2.6	Zahlungsverkehr Kassenbuchführung	Köhnsen, Heidi	(Limbach, Andreas; Silbe, Gisela; Wiesner, Alexandra)	265	65

Nr.	Arbeitsgebiet	Mitarbeiter	Vertreter	Telefon	Raum
-----	---------------	-------------	-----------	---------	------

Abteilung III – Bau- und Rechtsamt

Abteilungsleitung
Stellvertretung

Gottschalk, André
Leimbach, Thomas

Bauleitplanung, Bauaufsicht, Allgemeine Bauangelegenheiten

3.0	Arbeitsorganisation Rechtsangelegenheiten/Rechtsverfahren (Leitung) Fachaufsicht	Gottschalk, André	(Leimbach, Thomas)	145	45
3.0.1	Behördlicher Datenschutzbeauftragter	Jürgen Schäfer		181	81
3.1	Bauleitplanung Bauverwaltung Rechtsangelegenheiten	Leimbach, Thomas	(Adams, Klaus)	143	43
3.2	Bauanträge Neustadt und Windhagen Bauleitplanung Bauverwaltung	Janiec, Celina	(Weinberg, Therese)	244	44
3.3	Bauanträge Asbach und Buchholz Dorferneuerung	Weinberg, Therese	(Janiec, Celina)	144	44
3.4	Bauleitplanung DSL- Versorgung Flächennutzungsplan	Adams, Klaus	(Leimbach, Thomas)	243	43
3.5	Vorkaufsrecht Bürgschaften Gebäudereinigung	Krautscheid, Marina	(Eckloff, Kerstin)	281	81

Hochbau

3.6	Hochbau Neubau	Ewens, Siegfried	(Wisser, Matthias)	142	42
3.7	Hochbau Neubau	Wisser, Matthias	(Ewens, Siegfried)	140	40
3.8	Hochbau Neubau Bauunterhaltung	Neifer, Ulrich	(Ewens, Siegfried Wisser, Matthias)	240	40
3.9	Bauunterhaltung Hochbau (Erweiterung, Neubau)	Schumacher, Jürgen	(Lorenz, Heiko)	141	41
3.10	Bauunterhaltung Hochbau (Erweiterung, Neubau)	Lorenz, Heiko	(Schumacher, Jürgen)	241	41
3.11	Gebäudemanagement Liegenschaften	Höfflin, Walter	(Eckloff, Kerstin)	149	
3.12	Hausmeister	Brunnöbler, Lutz	(Hagemann, Frank)	100	Keller
3.13	Hausmeister	Limbach, Karl-Heinz	(Brunnöbler, Lutz)		
3.14	Hausmeister	Hagemann, Frank	(Brunnöbler, Lutz)		
3.15	Gebäudereinigung Liegenschaften	Eckloff, Kerstin	(Höfflin, Walter)	249	

Nr.	Arbeitsgebiet	Mitarbeiter	Vertreter	Telefon	Raum
3.16	Tiefbau, Planung und Bauüberwachung Ortsgemeinden Asbach und Windhagen Radwege	Marx, Ernst-Otto	(Kuhn, Konstantin)	147	47
3.17	Tiefbau, Planung und Bauüberwachung Ortsgemeinde Buchholz und Neustadt	Kuhn, Konstantin	(Marx, Ernst-Otto)	247	47
3.18	Tiefbauverwaltung Straßenreinigung, Straßenbeleuchtung Natur und Umwelt Feuerwehr	Klein, Claudia	(Hohn, Denise; Kellner, Rebecca)	148	48
3.19	Tiefbauverwaltung Öffentliche Gewässer Natur und Umwelt Hochwasserschutzkonzept	Hohn, Denise	(Kellner, Rebecca; Klein, Claudia)	248	48
3.20	Tiefbauverwaltung Winterdienst, Straßenreinigung, Straßenbeleuchtung Natur und Umwelt	Kellner, Rebecca	(Hohn, Denise; Klein, Claudia)	242	42
3.21	Erschließungs- und Ausbaubeiträge	Walter, Susanne	(Leimbach, Thomas)	146	46

Nr.	Arbeitsgebiet	Mitarbeiter	Vertreter	Telefon	Raum
-----	---------------	-------------	-----------	---------	------

Abteilung IV – Bürgerdienste

Abteilungsleitung - FB Ordnungsverwaltung **Stockhausen, Margret**
Abteilungsleitung - FB Soziales **Stockhausen, Ute**
Stellvertretung **Limbach, Anja**

Bürgerdienste

4.0	Polizei- und Ordnungswesen Verkehrsbehörde	Stockhausen, Margret	(Limbach, Anja)	132	32
4.0.1	Gewerbewesen	Kirschbaum, Inge	(Weißenfels, Gisela; Yigit, Kübra)	128	28
4.0.2	Führerscheine Führungszeugnisse Fundbüro	Weißenfels, Gisela	(Kirschbaum, Inge)	129	29
4.0.3	Fahrlehrer und Fahrschulen Gewerbewesen, Märkte Verkehrsrecht	Yigit, Kübra	(Stockhausen, Margret) (Feldens, Julia)	228	28
4.0.4	Polizei- und Ordnungswesen Verkehrsbehörde	Wittemann, Carina	(Faßbender, Kim)	230	30
4.0.5	Vollzugsdienst	Faßbender, Kim	(Heilemann, Christian)	130	30
4.0.6	Gefährliche Hunde Immissionsschutz	Heilemann, Christian	(Faßbender, Kim) (Limbach, Anja)	131	31
4.0.7	Überwachung ruhender Verkehr	Hähr, Romina	(Faßbender, Kim)	168	68
4.0.8	Ordnungswesen Verkehrsrecht	Feldens, Julia	(Stockhausen, Margret) (Yigit, Kübra)	132	32
4.1	Soziale Angelegenheiten Ärztliche Versorgung Bürgerbus Vereinsangelegenheiten	Stockhausen, Ute	(Limbach, Anja)	126	26
4.1.1	Soziale Angelegenheiten Asylbewerber	Walgenbach, Heike	(Wirz, Sven; Wittkamp, Gertrud)	323	23
4.1.2	Soziale Angelegenheiten Asylbewerber	Wittkamp, Gertrud	(Walgenbach, Heike; Wirz, Sven)	124	24
4.1.3	Soziale Angelegenheiten Asylbewerber	Wirz, Sven	(Walgenbach, Heike; Wittkamp, Gertrud)	224	24
4.1.4	Hausmeister Asylunterkünfte	Broich, Karl Heinz	(Wirz, Sven)	125	25
4.1.5	Integrationsbeauftragte	Niazi, Silina		127	27
4.1.6	Fahrdienst	Klöckner, Elisabeth	(Blesin, Catja)	02683	96688 37
4.1.7	Fahrdienst	Blesin, Catja	(Klöckner, Elisabeth)	02683	96688 37
4.1.8	Betreuung Asylbewerber			132	32
4.1.9	Koordination Bürgerbus und Fahrdienst	Hähr, Romina	(Gödtner, Melanie)	123	23
4.1.10	Vereinskümmerer	Gödtner, Melanie	(Hähr, Romina)	225	25
4.2	Leitung Einwohnermeldewesen Jagd	Limbach, Anja	(Stockhausen, Margret; Stockhausen)	110	10

Nr.	Arbeitsgebiet	Mitarbeiter	Vertreter	Telefon	Raum
	Immissionen		Ute)		
4.2.1	Melde-, Pass- und Ausweiswesen	Klein, Melanie	(Heidrich, Sonja; Klein, Ute)	311	11
4.2.2	Melde-, Pass- und Ausweiswesen	Klein, Ute	(Heidrich, Sonja; Klein, Melanie)	211	11
4.2.3	Melde-, Pass- und Ausweiswesen Friedhofsangelegenheiten Standesamt	Heidrich, Sonja	(Klein Melanie; Klein, Ute)	212	12
4.3	Standesamt	Becher, Wolfgang	(Becher, Wolfgang) (Heidrich, Sonja)	112	12

Nr.	Arbeitsgebiet	Mitarbeiter	Vertreter	Telefon	Raum
-----	---------------	-------------	-----------	---------	------

Abteilung V – Abwasserwerk

**Werkleitung
Stellvertretung**

**Fulda, Andreas
Kreutzner, Regina**

Kanalbaumaßnahmen und technische Angelegenheiten

5.0	Planung, Bau und Abwicklung von abwassertechnischen Maßnahmen Überörtliche Abwasserangelegenheiten	Fulda, Andreas	(Kreutzner, Regina Holly, Andreas)	180	80
5.0.1	Fäkalschlamm Entsorgung Liegenschaften	Kirschbaum, Agnes	(Scholke, Katrin)	186	86
5.1	Kanalbaubeiträge	Kreutzner, Regina	(Schmitz, Helmut)	183	83
5.1.1	Kanalbaubeiträge Allgemeine Informationen zur Abwasserbeseitigung	Schmitz, Helmut	(Kreutzner, Regina)	182	82
5.1.2	Kanalbaubeiträge Bürgschaften	Scholke, Katrin	(Schmitz, Helmut)	187	87
5.2	Bauleitung Kanalplanung	Holly, Andreas	(Fulda, Andreas)	184	84

Kaufmännische Angelegenheiten

5.3	Wirtschaftsplan Finanz- und Rechnungswesen	Reuter, Sandra	(Leidig, Sabina)	171	71
-----	---	----------------	------------------	-----	----

Kläranlage Oberhoppen

Leitung: Frau Behninger (Ausbilderin)

KO	Betrieb und Betreuung der Kläranlage und aller abwassertechnischen Bauwerke; Bereitschaftsdienste	Frau Behninger, Herr Schmitz, Herr Kuhn, Herr Kramer, Herr Müller, Frau Stümper, Frau Wilsberg	Gegenseitig	02683 / 33103	
----	---	--	-------------	------------------	--

Bauhof

5.4	Leiter Bauhof 1	Hausmann, Andreas	(Schröder, Daniel)	02683 / 9668835
	Leiter Bauhof 2		(Kurz, Dirk)	
5.5	Bauhofverwaltung	Persau, Christian	(Hausmann, Andreas)	02683 / 9668834
<hr/>				
	Bauhof 1	Krautscheid, Martin		
		Schröder, Daniel	0171/7173536	
		Gotters, Thomas	01577/5972309	
		Steinfatt, Raphael	01577/5972307	
		Dahl, Lukas	0171/7655040	
<hr/>				
	Bauhof 2 und Maßnahmen nach § 16e Vorarbeiter	Jünger, Elke	01577/5972220	
		Dinspel, Andreas	01577/5972067	
		Kurz, Dirk	0170/2200663	
<hr/>				

Weitere Dienststellen in der VG Asbach

Jugendpflege

O.J.A. Jugendpflege VG Asbach	(02683)- 94 92 22	Hospitalstraße 8 53567 Asbach
-------------------------------	----------------------	----------------------------------

Polizei

Theilen Verena	pistrassenhaus.ermittlungen@polizei.rlp.de	120	62
Girnstein, Udo	pistrassenhaus.ermittlungen@polizei.rlp.de	121	62
Hähn, Melanie	pistrassenhaus.ermittlungen@polizei.rlp.de	120	61
Lesum, Michael	pistrassenhaus.ermittlungen@polizei.rlp.de	220	61

Kfz-Zulassungsstelle

Meffert, Ute	ute.meffert@kreis-neuwied.de	115	15
Weinberg-Kehlenbach, Angelika	angelika.weinberg-kehlenbach@kreis- neuwied.de	215	15

Anlagen

Organigramm

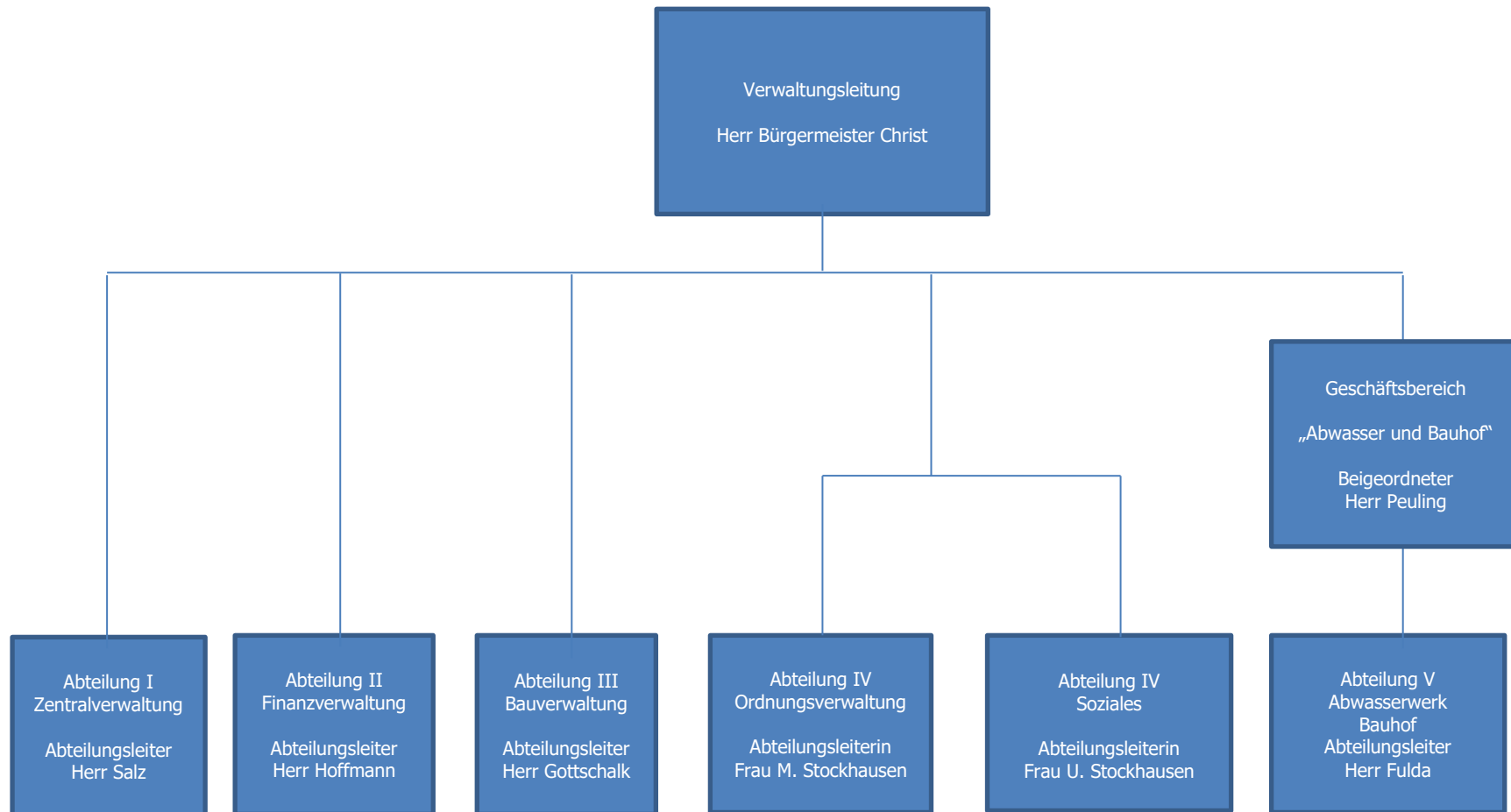

Personalrat

**Vorsitzender
Stellvertreter**

**Holl, Andreas
Wirz, Sven**

Vertretung der Angestellten

Telefon Raum

Holl, Andreas	(0,67)	126	26
Schröder Daniel		0171/71 73536	
Klein, Lydia		261	
Gombert, Florian		364	64
Schmitz, Helmut		182	82
Zabel, Ottmar		162	

Vertretung der Beamten

Wirz, Sven		224	63
------------	--	-----	----

Auszubildende

Apelt, Angelina	angelina.apelt@vg-asbach.de
Heuser, Petra	petra.heuser@vg-asbach.de
Schlender, Melanie	melanie.schlender@vg-asbach.de
Schlesinger, Nadine	nadine.schlesinger@vg-asbach.de
Wallau, Laura	laura.wallau@vg-asbach.de
Zill, Christopher	christopher.zill@vg-asbach.de

Beurlaubte Mitarbeiter

Becher, Julia
Ewens, Anke
Schmitz, Vera
Zorn, Ina
Marnett, Christina

Mitarbeiterverzeichnis

Name	Nr.	E-Mail	Telefon	Raum
Adams, Klaus	3.4	klaus.adams@vg-asbach.de	243	43
Anger, Andrea	2.4	andrea.anger@vg-asbach.de	173	73
Apelt, Angelina		angelina.apelt@vg-asbach.de		
Becher, Wolfgang	4.3	wolfgang.becher@vg-asbach.de	112	12
Becker, Sebastian	1.11	sebastian.becker@vg-asbach.de	262	
Bellinghausen, Marliese	2.5.3	marliese.bellinghausen@vg-asbach.de	268	68
Blesin, Catja	4.1.7	catja.blesin@vg-asbach.de	9 66 88 37	
Broich, Karl-Heinz	4.1.4	karl-heinz.broich@vg-asbach.de	125	60
Brückner, Beate		beate.brueckner@vg-asbach.de	185	85
Brunnöbler, Lutz	3.12	lutz.brunnoehler@vg-asbach.de	100	Keller
Christ, Michael		michael.christ@vg-asbach.de	158	58
Christ, Susanne	1.12	susanne.christ@vg-asbach.de	161	61
Demuth, Christoph	1.13	christoph.demuth@vg-asbach.de	154	54
Eckloff, Kerstin	3.15	kerstin.eckloff@vg-asbach.de	249	49
Engels, Lena	1.3	lena.engels@vg-asbach.de	250	50
Ewens, Maria	1.0.5	maria.ewens@vg-asbach.de	153	53
Ewens, Siegfried	3.6	siegfried.ewens@vg-asbach.de	142	42
Fassbender, Kim	2.5.4/4.0.5	kim.fassbender@vg-asbach.de	167/130	67/30
Feldens, Julia	4.0.8	julia.feldens@vg-asbach.de	132	32
Fulda, Andreas	5.0	andreas.fulda@vg-asbach.de	180	80
Germerscheid, Karin		karin.germerscheid@vg-asbach.de	9480513	
Gödtner, Melanie	4.1.10	melanie.goedtner@vg-asbach.de	225	
Gombert, Florian	1.14	florian.gombert@vg-asbach.de	364	64
Gottschalk, André	3.0	andre.gottschalk@vg-asbach.de	145	45
Hähr, Romina	4.0.1.9	romina.haehr@vg-asbach.de	168/123	68/32
Hartung, Cornelia		cornelia.hartung@vg-asbach.de	157	57
Hausmann, Andreas	5.4	andreas.hausmann@vg-asbach.de	9 66 88 35	
Heidenreich, Karolina	1.0.1	karolina.heidenreich@vg-asbach.de	234	34
Heidrich, Sonja	4.2.3	sonja.heidrich@vg-asbach.de	212	12
Heilemann, Christian	1.0.7 / 4.0.6	christian.heilemann@vg-asbach.de	131	31
Höfflin, Walter	3.11	walter.hoefflin@vg-asbach.de	149	
Hoffmann, Winfried	2.0	winfried.hoffmann@vg-asbach.de	170	70
Hohn, Denise	3.19	denise.hohn@vg-asbach.de		
Hoitz, Bilge	2.0.1	bilge.hoitz@vg-asbach.de	172	72
Holl, Andreas	1.0.10	andreas.holl@vg-asbach.de	160	
Holly, Andreas	5.2	andreas.holly@vg-asbach.de	184	84
Holly, Manuela	1.6	manuela.holly@vg-asbach.de	154	54
Heuser, Petra		petra.heuser@vg-asbach.de		
Janiec, Celina	3.2	celina.janiec@vg-asbach.de	244	44
Kellner, Rebecca	3.20	rebecca.kellner@vg-asbach.de	242	42
Kemper, Patrick	2.1	patrick.kemper@vg-asbach.de	171	71
Kirschbaum, Agnes	5.0.1	agnes.kirschbaum@vg-asbach.de	186	86
Kirschbaum, Anette	1.0.9	anette.kirschbaum@vg-asbach.de	253	53
Kirschbaum, Inge	4.0.1	inge.kirschbaum@vg-asbach.de	128	28
Klein, Claudia	1.0.6 / 3.18	claudia.klein@vg-asbach.de	148	48
Klein, Holger	1.0.2	holger.klein@vg-asbach.de	133	33
Klein, Lydia	1.0.8	lydia.klein@vg-asbach.de	261	
Klein, Melanie	4.2.1	melanie.klein@vg-asbach.de	311	11
Klein, Sandra	2.5.5 / 4.10	sandra.klein@vg-asbach.de	168	68
Klein, Ute	4.2.2	ute.klein@vg-asbach.de	211	11
Klöckner, Elisabeth	4.1.6	elisabeth.kloeckner@vg-asbach.de	9668837	
Knopp, Martina	1.1	martina.knopp@vg-asbach.de	151	51
Köhnsen, Heidi	2.6	heidi.koehnsen@vg-asbach.de	265	65
Krautscheid, Marina	3.5	marina.krautscheid@vg-asbach.de	281	81
Kreutzner, Regina	5.1	regina.kreutzner@vg-asbach.de	183	83
Kuhn, Konstantin	3.17	konstantin.kuhn@vg-asbach.de	247	47
Kunze, Stefan	1.4	stefan.kunze@vg-asbach.de	150	50
Lämbgen, Tanja	1.0.4	tanja.laembgen@vg-asbach.de	254	54
Leimbach, Thomas	3.1	thomas.leimbach@vg-asbach.de	143	43
Leidig, Sabina	2.0.2	sabina.leidig@vg-asbach.de		
Limbach, Andreas	2.5	andreas.limbach@vg-asbach.de	165	65
Limbach, Anja	4.2	anja.limbach@vg-asbach.de	110	10
Limbach, Herbert	1.7	herbert.limbach@vg-asbach.de	163	49
Lorenz, Heiko	3.10	heiko.lorenz@vg-asbach.de		
Marx, Ernst Otto	3.16	ernst-otto.marx@vg-asbach.de	147	47

Name	Nr.	E-Mail	Telefon	Raum
Militz, Mirko	1.15	mirko.militz@vg-asbach.de	164	64
Mol, Sabrina	1.2	sabrina.mol@vg-asbach.de	251	51
Neifer, Ulrich	3.8	ulrich.neifer@vg-asbach.de	240	40
Neis, Isolde	2.4.1	isolde.neis@vg-asbach.de	173	73
Niazi, Silina	4.1.5	silina.niazi@vg-asbach.de	127	31
Paulat, Maria	1.8	marina.paulat@vg-asbach.de		
Persau, Christian	5.5	christian.persau@vg-asbach.de	9 66 88 34	
Peuling, Konrad		konrad.peuling@vg-asbach.de	185	85
Pleitner, Jutta	2.3	jutta.pleitner@vg-asbach.de	273	73
Pogoschefschi, Michael	1.16	michael.pogoschefschi@vg-asbach.de	364	64
Prokopy, Thorsten	1.5	thorsten.prokopy@vg-asbach.de		
Reuter, Sandra	2.2/5.3	sandra.reuter@vg-asbach.de	169	69
Salz, Edmund	1.0	edmund.salz@vg-asbach.de	152	52
Schäfer, Jürgen	5.0.1	juergen.schaefer@vg-asbach.de	181	81
Schander, Melanie		melanie.schander@vg-asbach.de		
Schlesinger, Nadine		nadine.schlesinger@vg-asbach.de		
Schmid, Iris	2.0.3	iris.schmid@vg-asbach.de	272	72
Schmitz, Helmut	5.1.1	helmut.schmitz@vg-asbach.de	182	82
Scholke, Katrin	5.1.2	katrin.scholke@vg-asbach.de	187	87
Schücke, Arnold	Brandschutz		167	67
Schumacher, Jürgen	3.9	juergen.schumacher@vg-asbach.de	141	41
Silbe, Gisela	2.5.1	gisela.silbe@vg-asbach.de	266	66
Stockhausen, Margret	4.0	margret.stockhausen@vg-asbach.de	132	11
Stockhausen,Ute	4.1	ute.stockhausen@vg-asbach.de	126	10
Walgenbach, Heike	4.1.1	heike.walgenbach@vg-asbach.de	323	60
Wallau, Laura		laura.wallau@vg-asbach.de		
Walter, Susanne	3.21	susanne.walter@vg-asbach.de	146	46
Weinberg, Therese	3.3	therese.weinberg@vg-asbach.de	144	44
Weißenfels, Gisela	4.0.2	gisela.weissenfels@vg-asbach.de	129	29
Weißenfels, Petra		petra.weissenfels@vg-asbach.de	254	54
Wiesner, Alexandra	2.5.2	alexandra.wiesner@vg-asbach.de	166	66
Wirz, Sven	4.1.3	sven.wirz@vg-asbach.de	224	63
Wisser, Matthias	3.7	matthias.wisser@vg-asbach.de	140	40
Wittemann, Carina	4.0.4	carina.wittemann@vg-asbach.de	230	30
Wittkamp, Gertrud	4.1.2	gertrud.wittkamp@vg-asbach.de	124	63
Yigit, Kübra	4.0.3	kuebra.yigit@vg-asbach.de	228	28
Zabel, Ottmar	1.17	ottmar.zabel@vg-asbach.de	162	
Zehent, Maximilian	1.0.3	maximilian.zehent@vg-asbach.de	234	34
Zill, Christopher		christopher.zill@vg-asbach.de		