Übersicht Antrag Aufbruch : Projekt Neuwied - Asbach - Buchholz

Unteresalf umplanung 3

erstellt am: 04.06.2025

Übersicht

Bei Rückfragen: Erwin Gede
Bau/Projektleitung
Mobil: +4915561313066
E-Mail: e.gede@gigmbh.net

1:3,800

A3

GIG - German Infrastructure
Glasfasernetze. Energienetze. Ladeinfrastruktur.

Planung/Engineering
Königsbergerstrasse 1
40231 Düsseldorf

Legende

Trasse

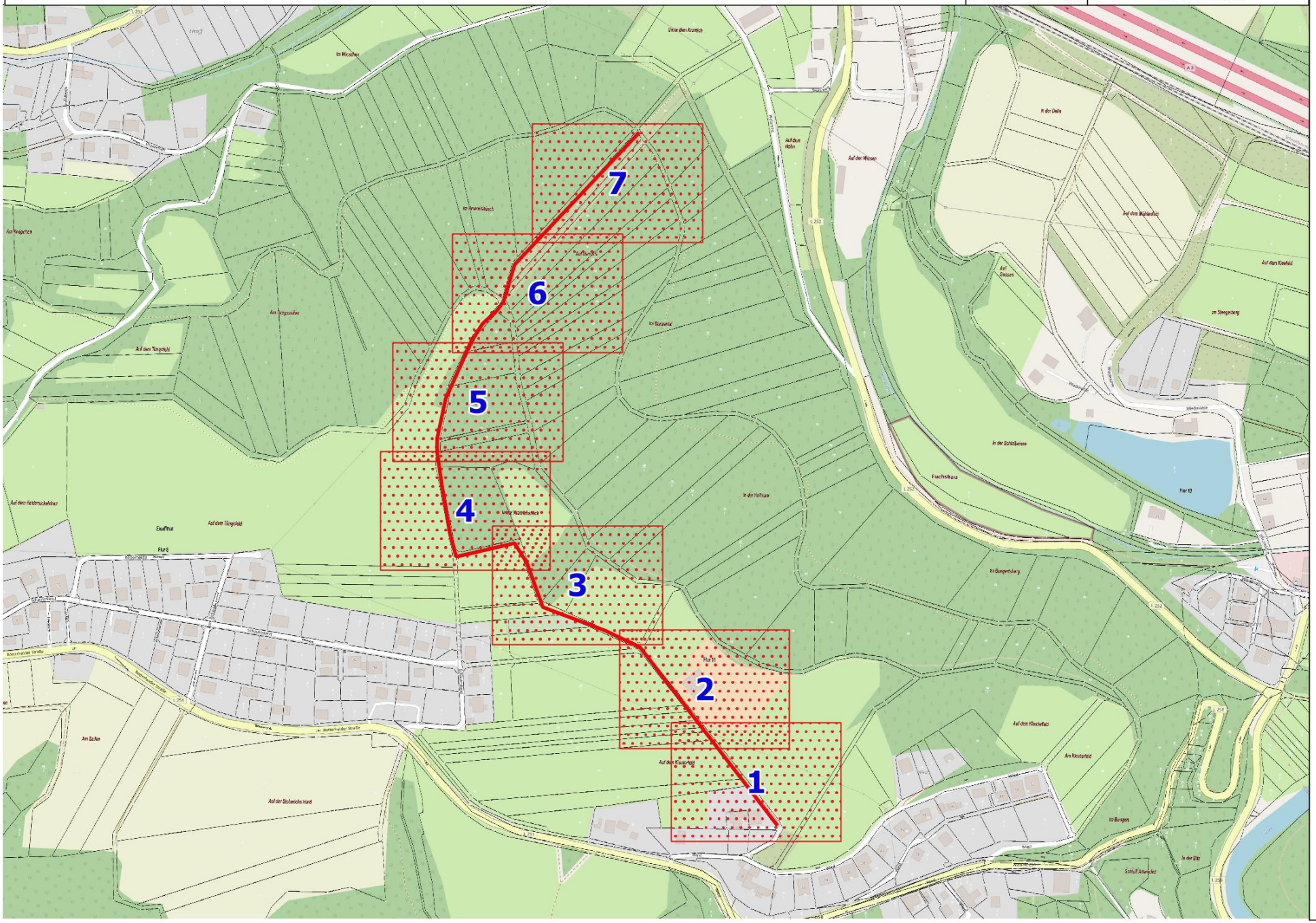

Antrag Aufbruch : Projekt Neuwied - Asbach - Buchholz

Unteresalf umplanung 3

erstellt am: 04.06.2025

Detailübersicht

Bei Rückfragen: Erwin Gede
Bau/Projektleitung
Mobil: +4915561313066
E-Mail: e.gede@gigmbh.net

1:500

Seite:1/7

A3

GIG - German Infrastructure
Glasfasernetze. Energienetze. Ladeinfrastruktur.

Planung/Engineering
Königsbergerstrasse 1
40231 Düsseldorf

Legende
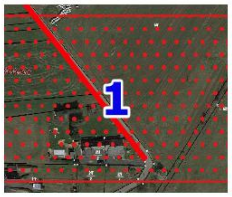
Trasse