Übersicht Antrag Aufbruch : Projekt Neuwied - Neustadt - Windhagen

Trassenverlegung - Niederretscheid

erstellt am: 11.02.2025

Übersicht

Bei Rückfragen: Marius Uth
Genehmigung und Kundenmanagment
E-Mail: m.uth@gigmbh.net
Mobil: +49 15561517047

1:3.000

A3

GIG - German Infrastructure

Glasfasernetze. Energienetze. Ladeinfrastruktur.

Planung/Engineering
Königsbergerstrasse 1
40231 Düsseldorf

Legende
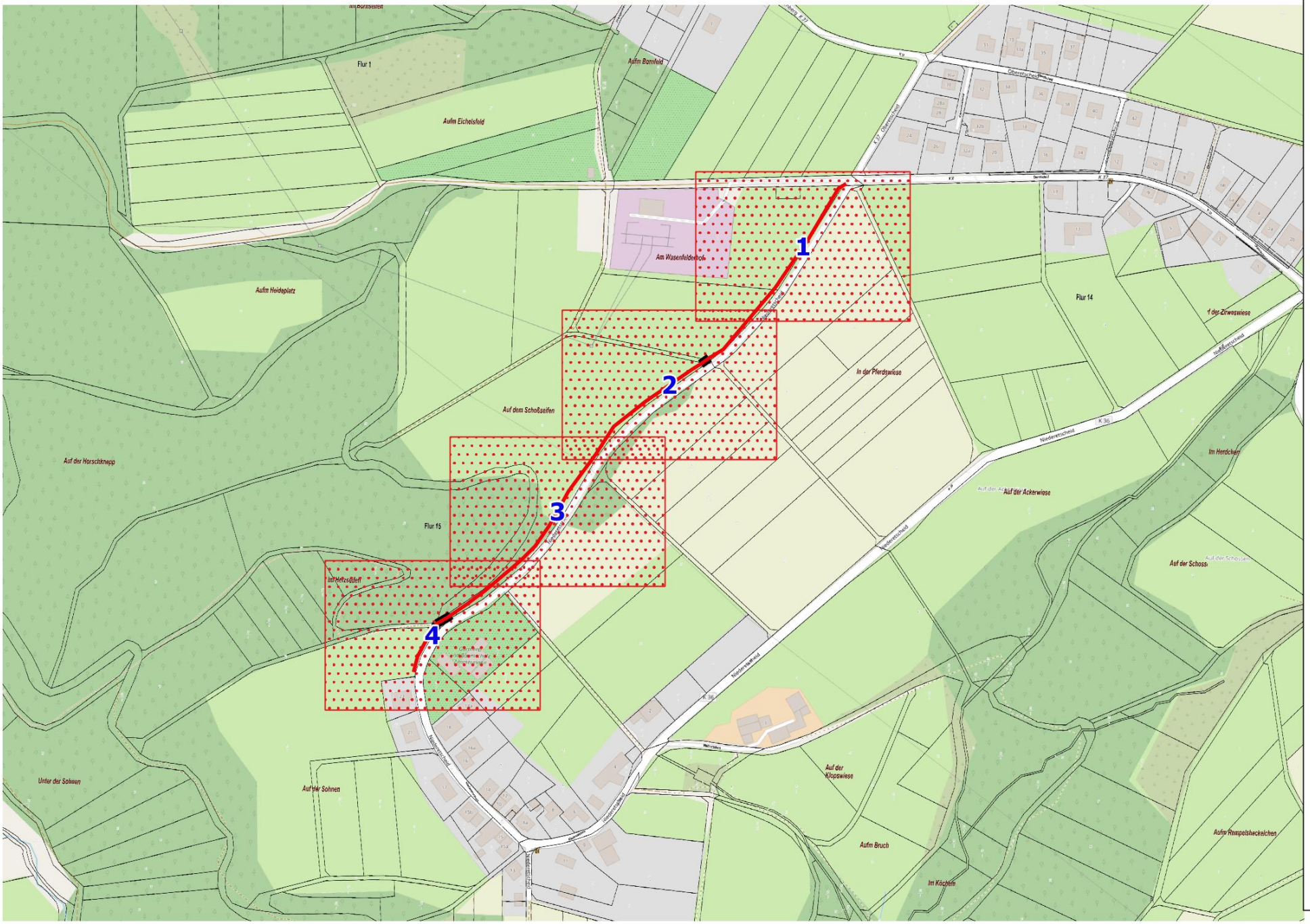
- Trasse
- Querung